

NIVEAU 02

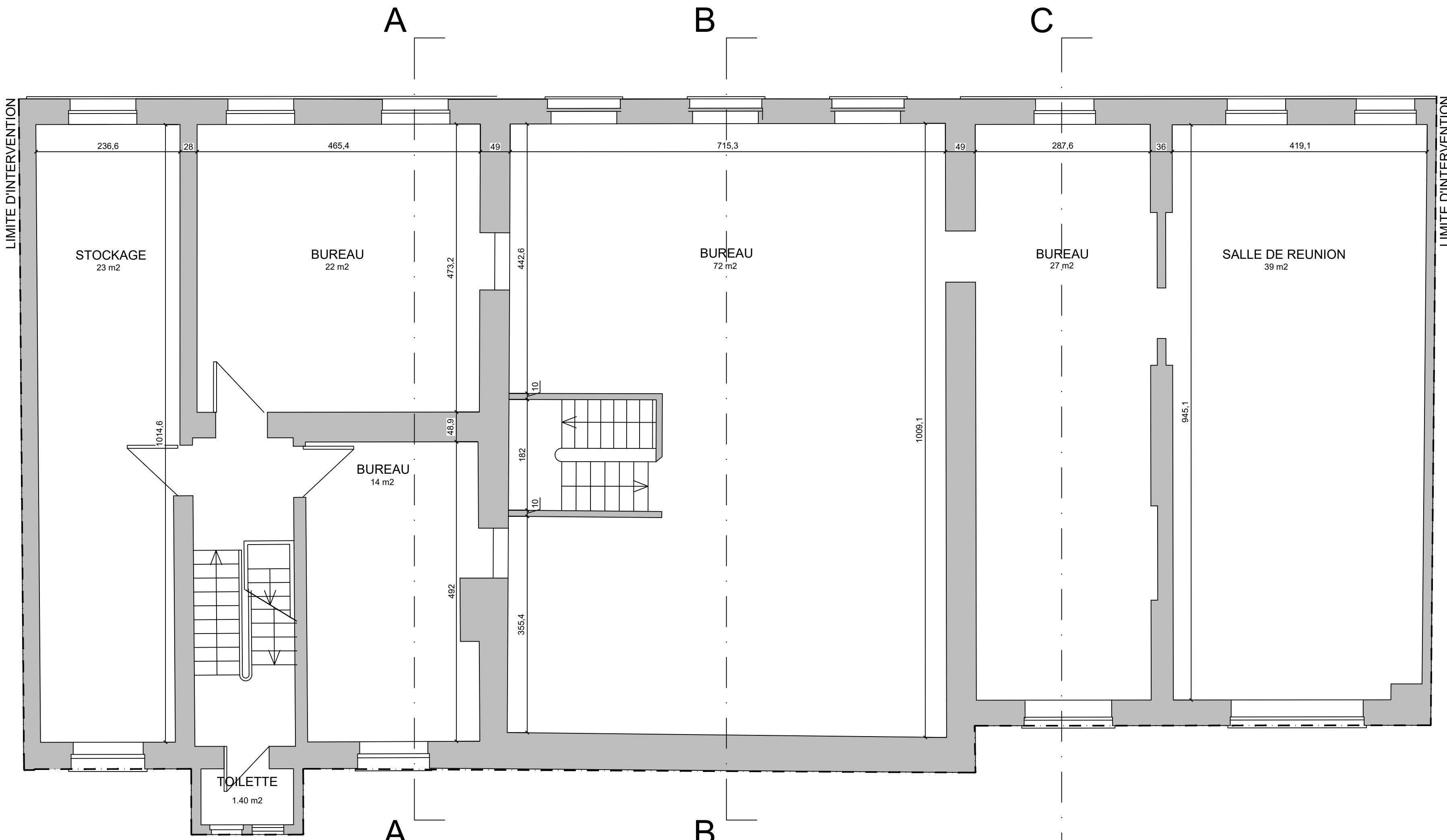

NIVEAU 03

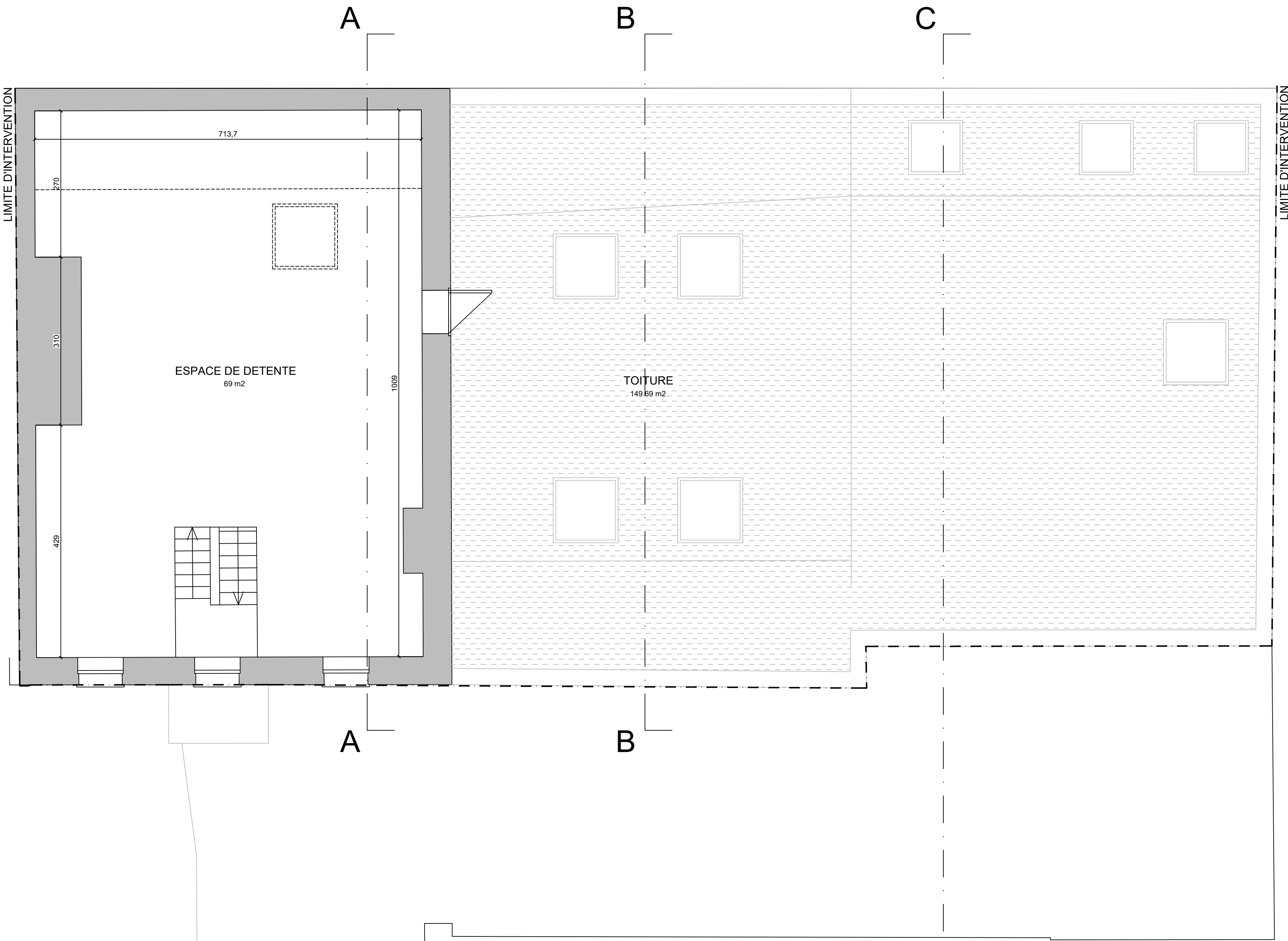

NIVEAU 04

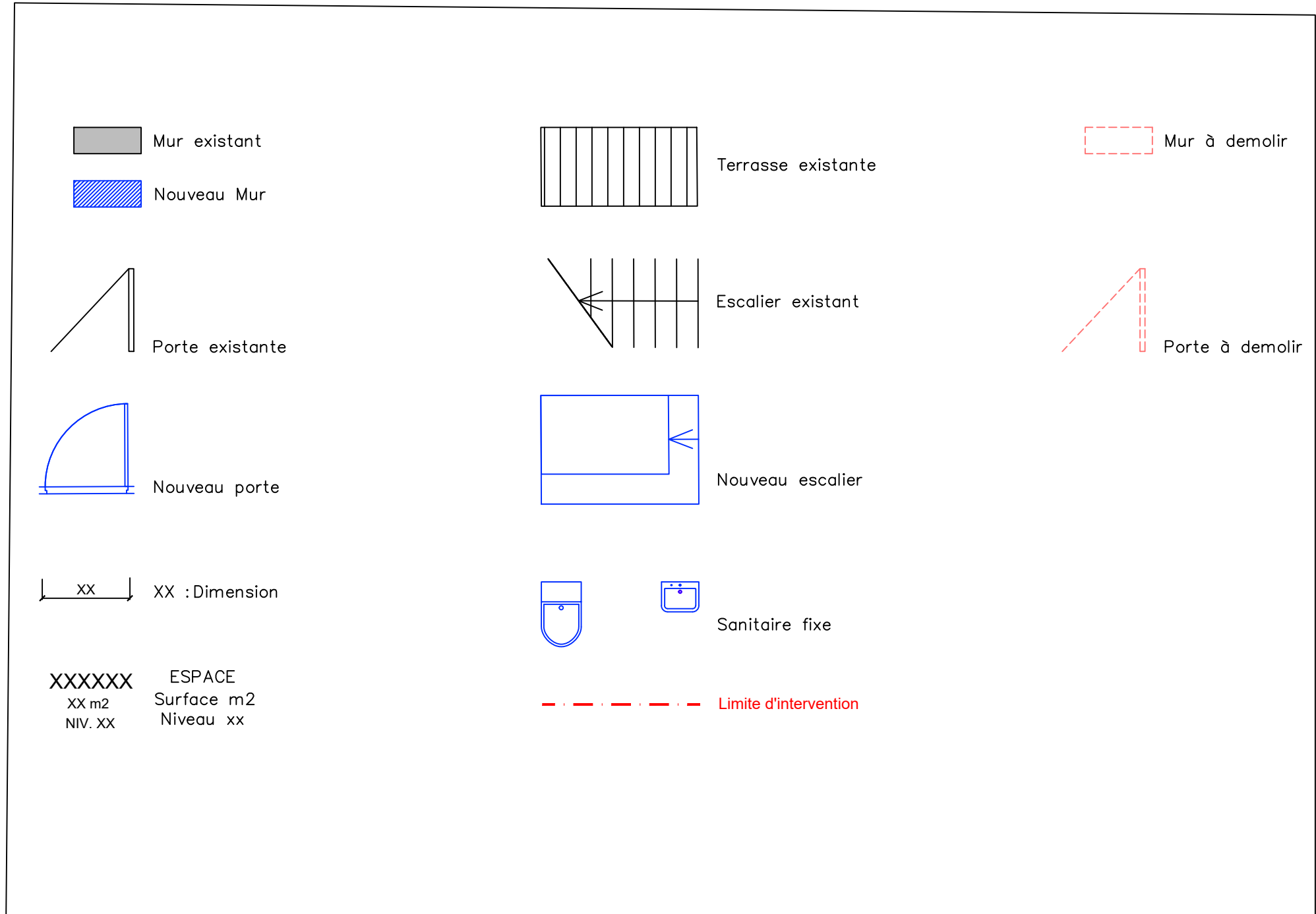

CH D'ANVERS		N° 155
Changement d'affectation de logement à un équipement d'intérêt collectif	Localisation : Chaussée d'Anvers 274-278, 1000 Bruxelles	
	Commune : 1000 Bruxelles	Pays : BE
	Cadastre : 21814 BRUXELLES 14 DIV	
	Maître de l'Ouvrage :	ASBL SOLIDARIMMO Bd Leopold II, 184D - 1080 Molenbeek-St-Jean 04.84.07.28.29 rvericpascal@live.be
Indice	Architecte :	Atelier MAZE BE Timothée Lunel 02.880.18.29 contact@ateliermaze.com
	Ingénieur stabilité :	
A	Ingénieur thermique :	

Permis d'Urbanisme à durée limitée

Documents SE_A0_2

Situation existante

Format papier : A0

Tous les documents restent la propriété de l'Architecte.
Toute reproduction et/ou utilisation sont interdites sans son accord préalable. Toutes les mesures sont indicatives et doivent être vérifiées par l'entrepreneur.

Date 23 / 07 / 2025

Signature Architecte Signature Maître d'ouvrage

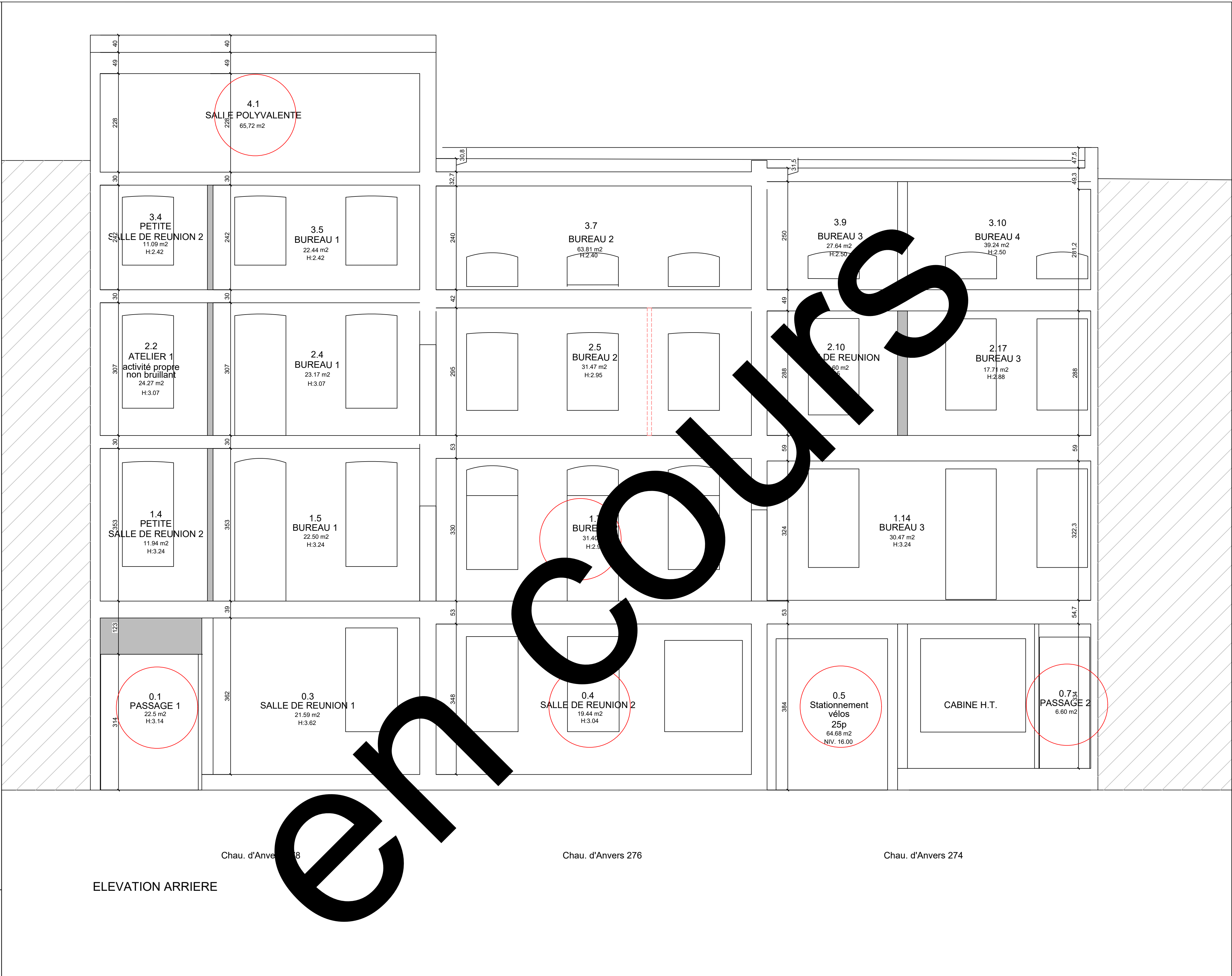
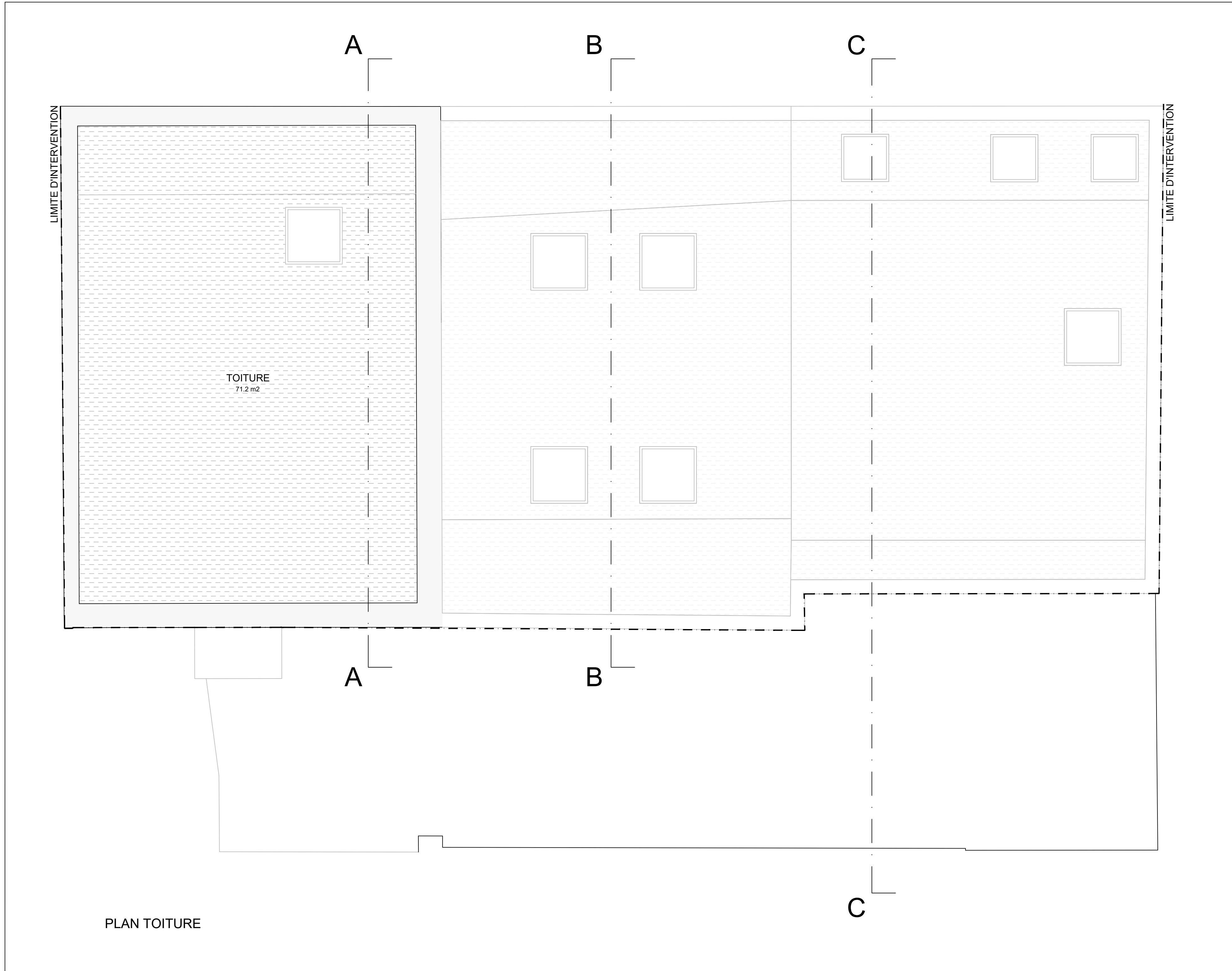

en cours

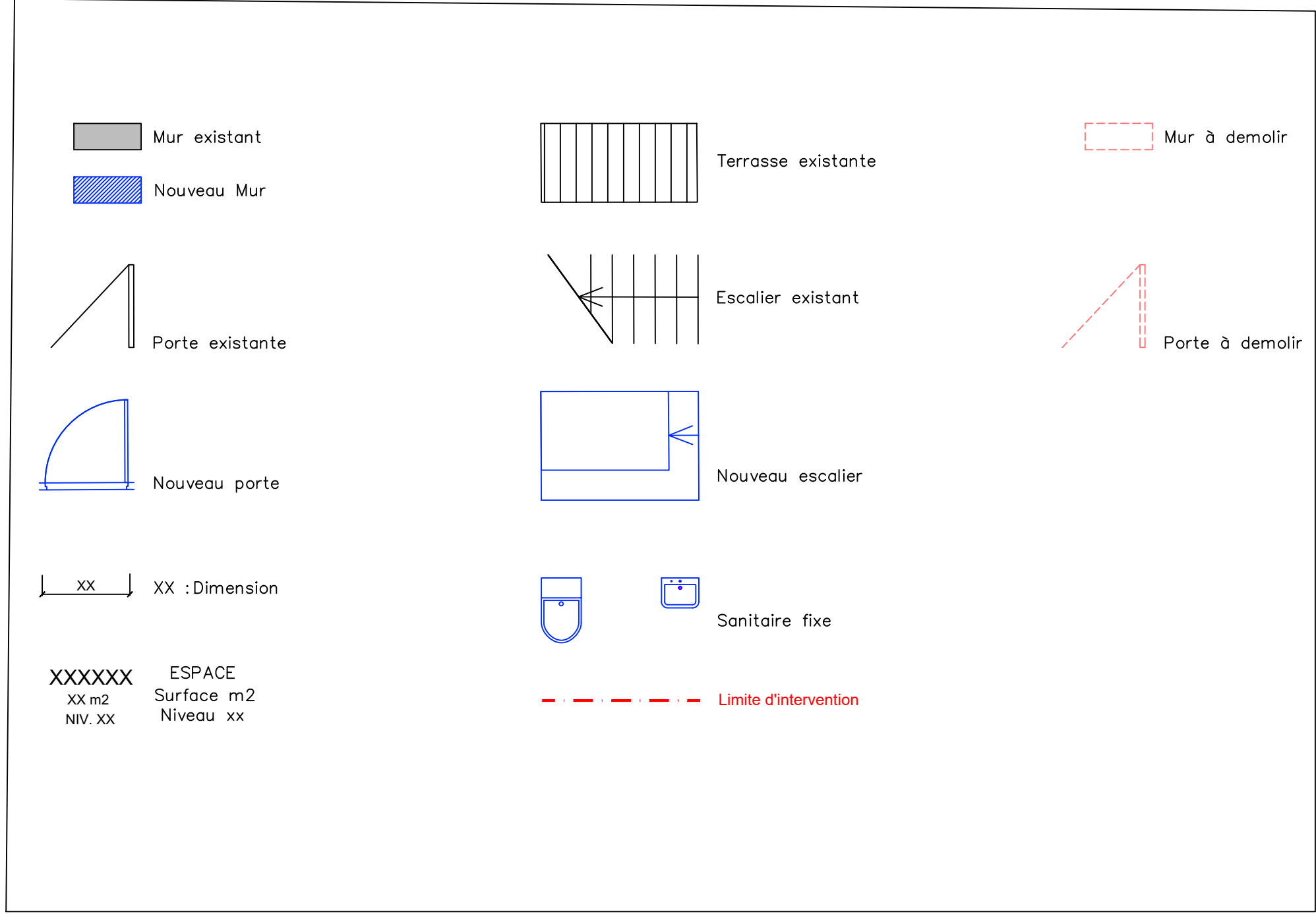

CH D'ANVERS		N° 155
Changement d'affectation de logement à un équipement d'intérêt collectif	Localisation : Chaussée d'Anvers 274-278, 1000 Bruxelles	
	Commune : 1000 Bruxelles	Pays : BE
	Cadastre : 21814 BRUXELLES 14 DIV	
	Maître de l'Ouvrage : ASBL SOLIDARIMMO Bd Leopold II, 184D - 1080 Molenbeek-St-Jean 04.84.07.28.29 rvericpascal@live.be	
Indice A	Architecte : Atelier MAZE BE Timothée Lunel 02.880.18.29 contact@ateliermaze.com	
	Ingénieur stabilité :	
Ingénieur thermique :		
Permis d'Urbanisme à durée limité		
Documents	SE_A0_3	
Situation existante		
Format papier : A0		
Tous les documents restent la propriété de l'Architecte. Toute reproduction et/ou utilisation sont interdites sans son accord préalable. Toutes les mesures sont indicatives et doivent être vérifiées par l'entrepreneur.		
Date 23 / 07 / 2025		
Signature Architecte	Signature Maître d'ouvrage	

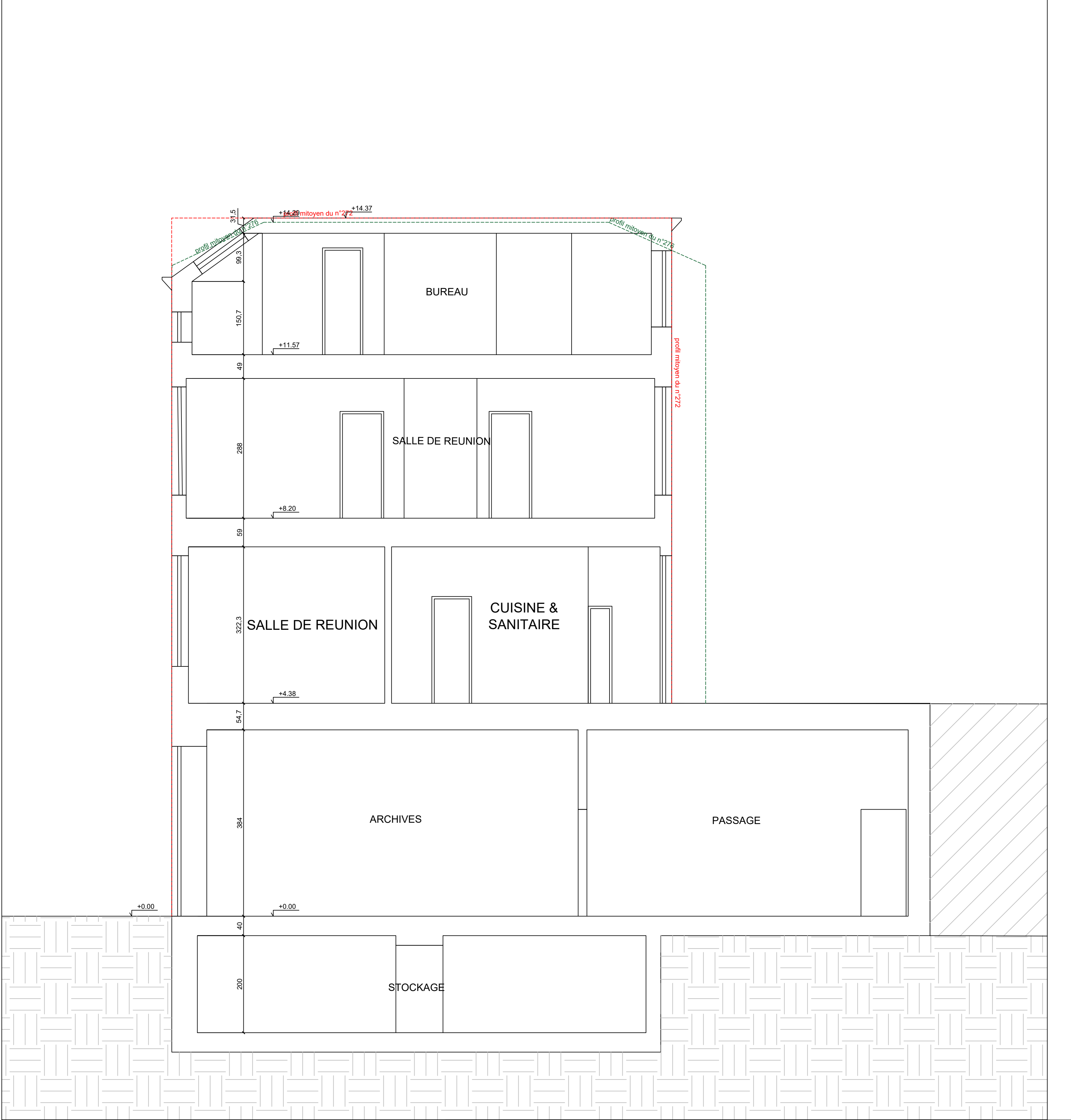
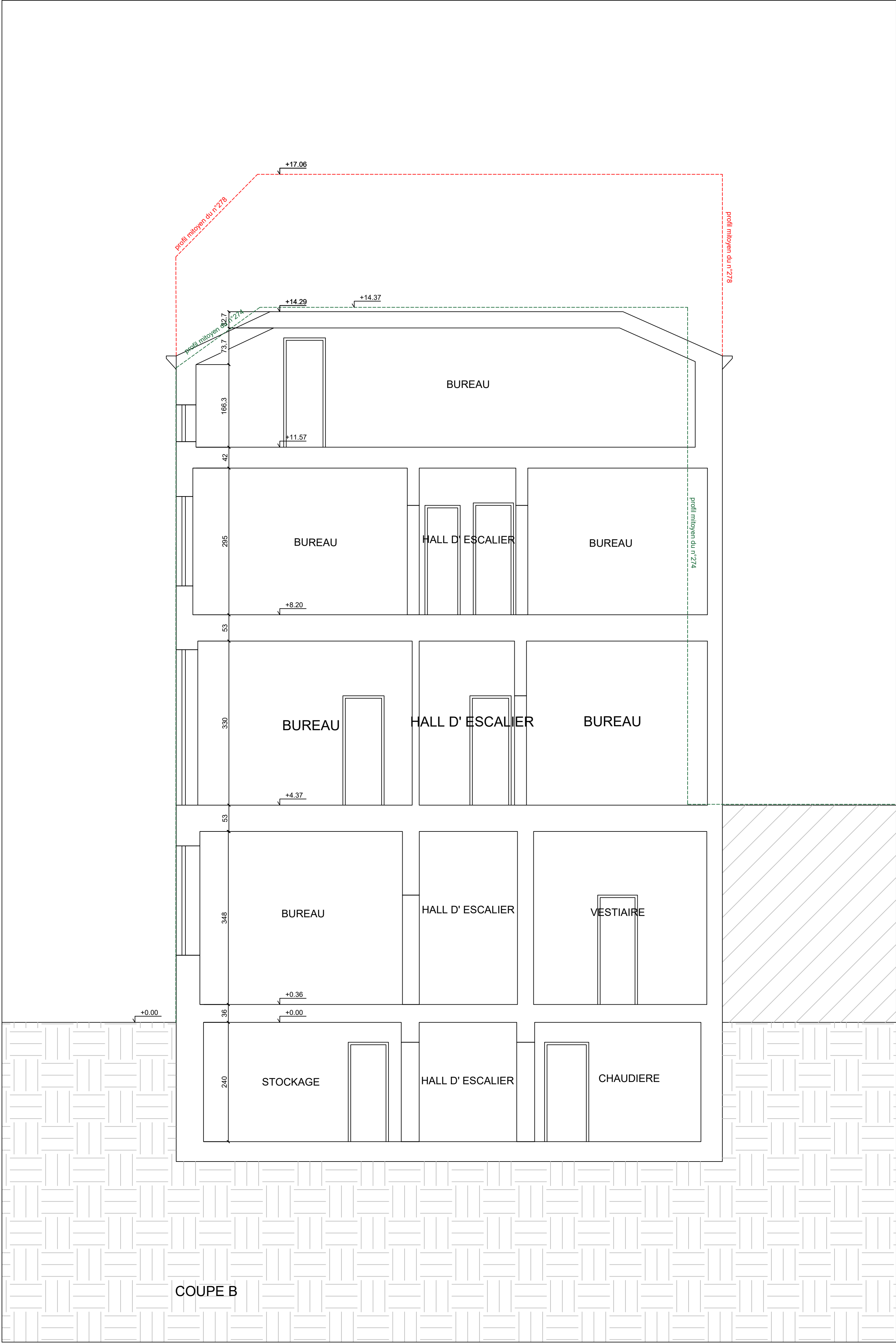
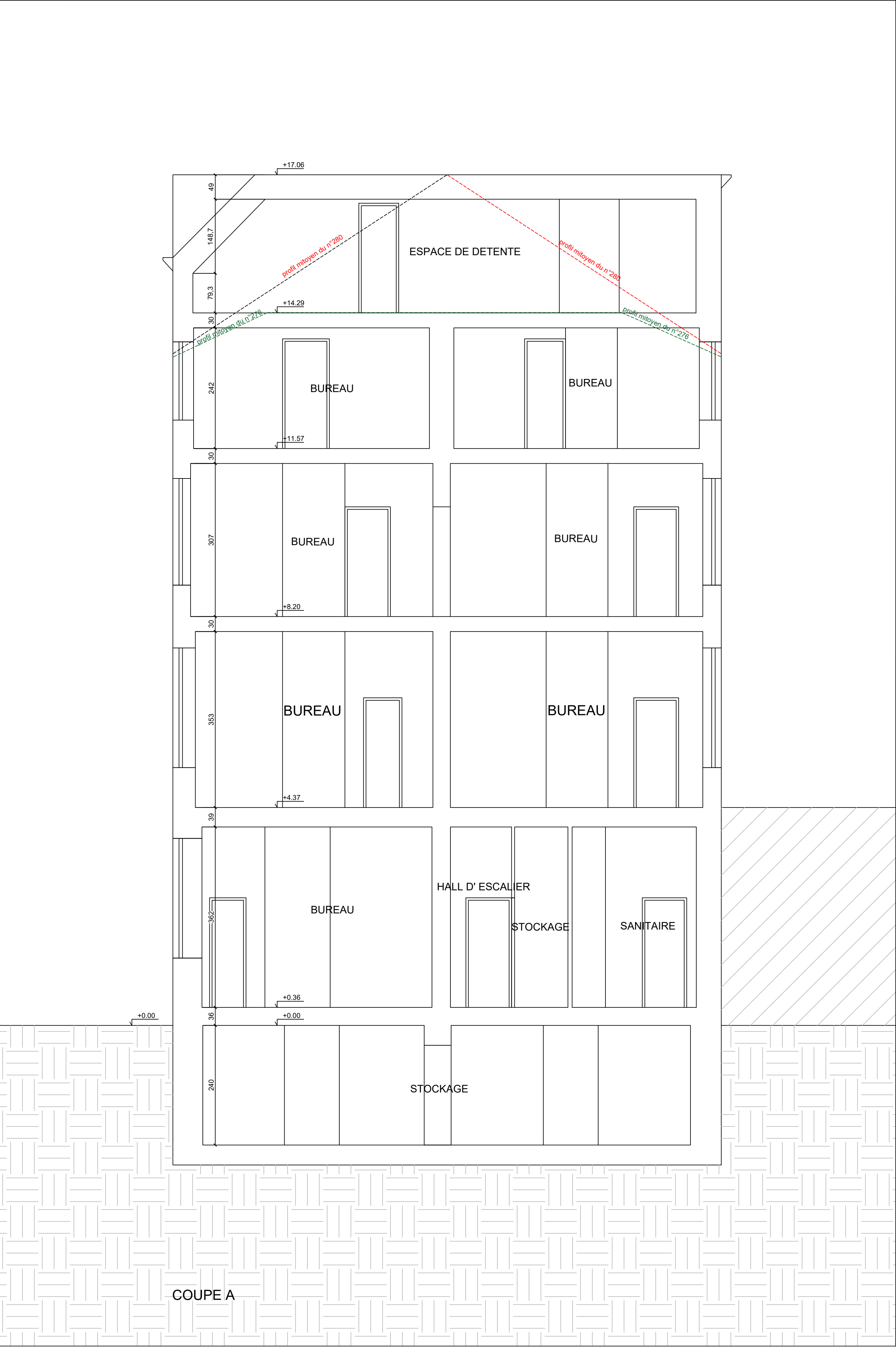

CH D'ANVERS		N° 155	
Changement d'affectation de logement à un équipement d'intérêt collectif	Localisation : Chaussée d'Anvers 274-278, 1000 Bruxelles		
	Commune : 1000 Bruxelles		Pays : BE
	Cadastre : 21814 BRUXELLES 14 DIV		
	Maître de l'Ouvrage : ASBL SOLIDARIMMO Bd Leopold II, 184D - 1080 Molenbeek-St-Jean 04.84.07.28.29 rwericpascal@live.be		
	Architecte : Atelier MAZE BE Timothée Lunel 02.880.18.29 contact@ateliermaze.com		
Indice A	Ingénieur stabilité :		
	Ingénieur thermique :		

Permis d'Urbanisme à durée limitée	
Documents	SE_A0_4
Situation existante	
Format papier : A0	
Tous les documents restent la propriété de l'Architecte. Toute reproduction et/ou utilisation sont interdites sans son accord préalable. Toutes les mesures sont indicatives et doivent être vérifiées par l'entrepreneur.	
Date	23 / 07 / 2025
Signature Architecte	Signature Maître d'ouvrage

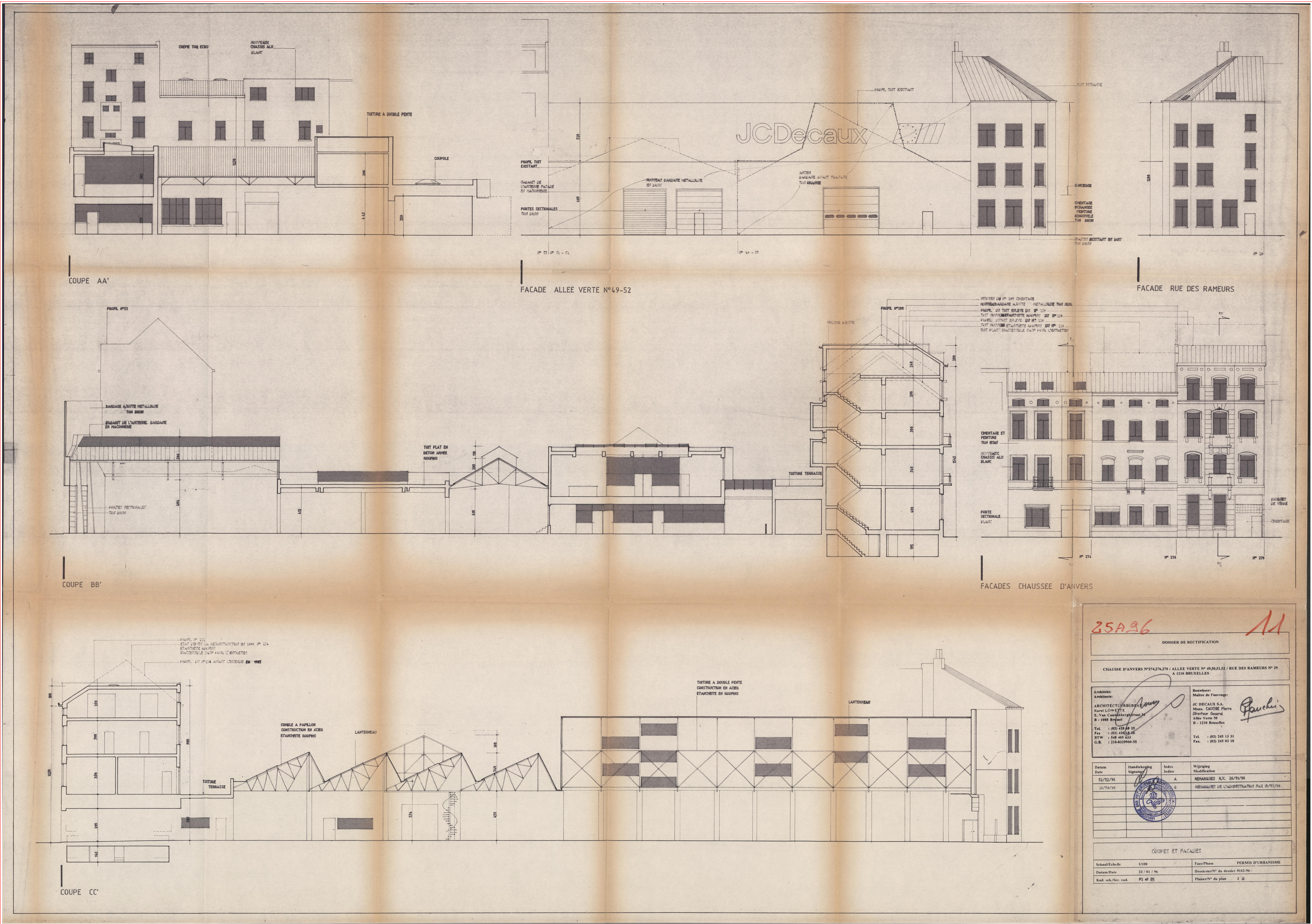

CH D'ANVERS		N° 155	
Changement d'affectation de logement à un équipement d'intérêt collectif	Localisation : Chaussée d'Anvers 274-278, 1000 Bruxelles		
	Commune : 1000 Bruxelles		Pays : BE
	Cadastre : 21814 BRUXELLES 14 DIV		
	Maître de l'Ouvrage : ASBL SOLIDARIMMO Bd Leopold II, 184D - 1080 Molenbeek-St-Jean 04.84.07.28.29 rwericpascal@live.be		
	Architecte : Atelier MAZE BE Timothée Lunel 02.880.18.29 contact@ateliermaze.com		
Indice 			

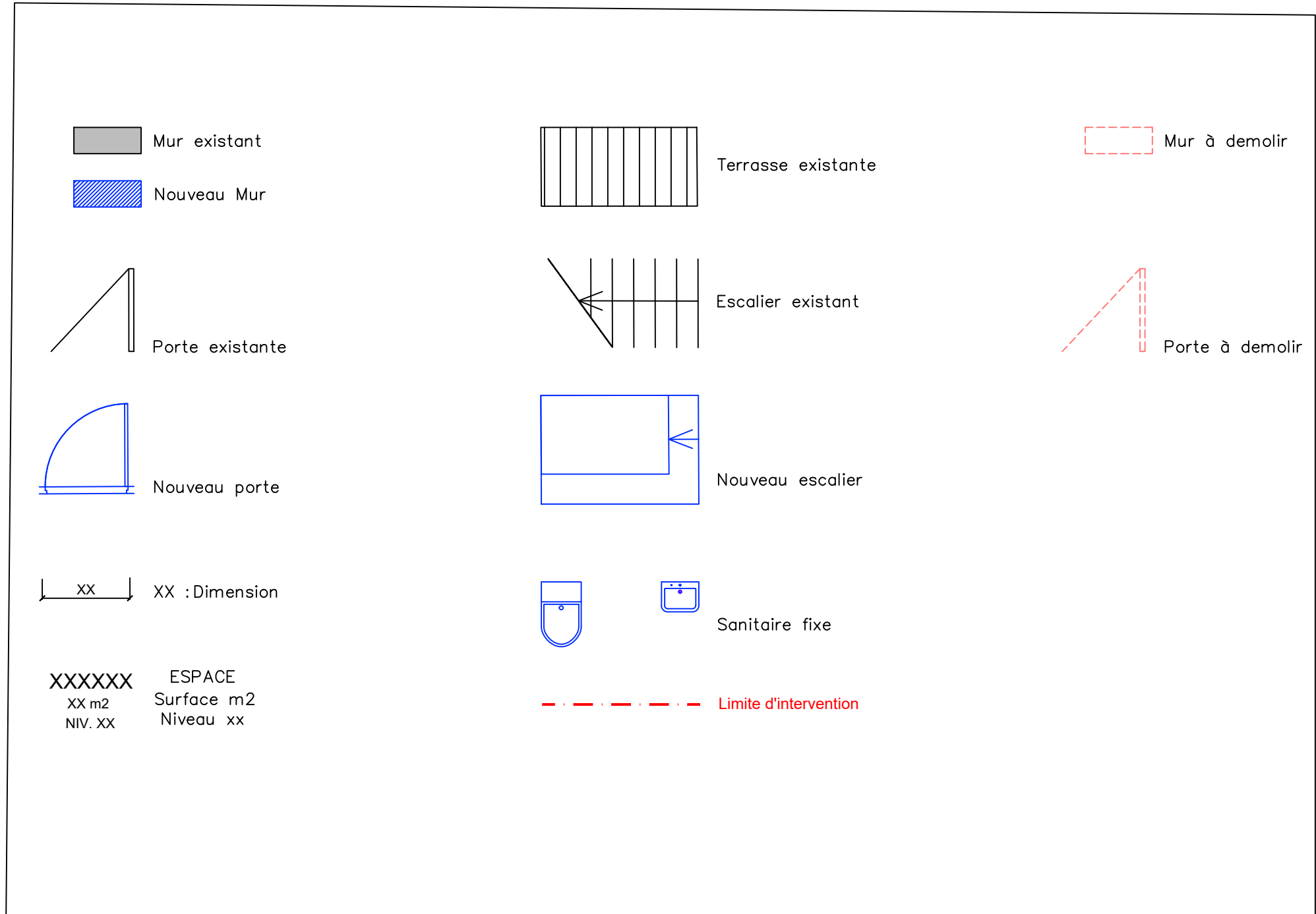
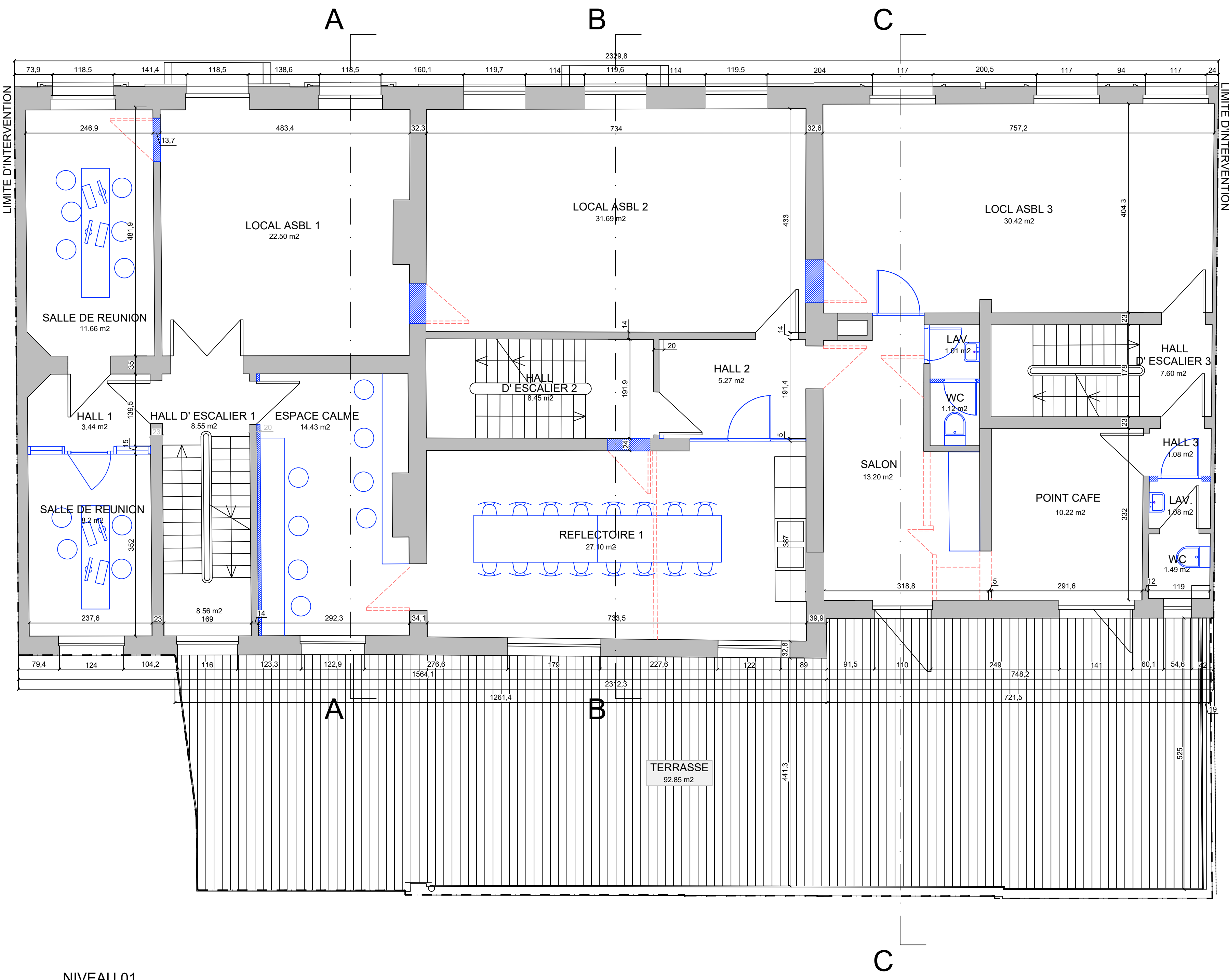
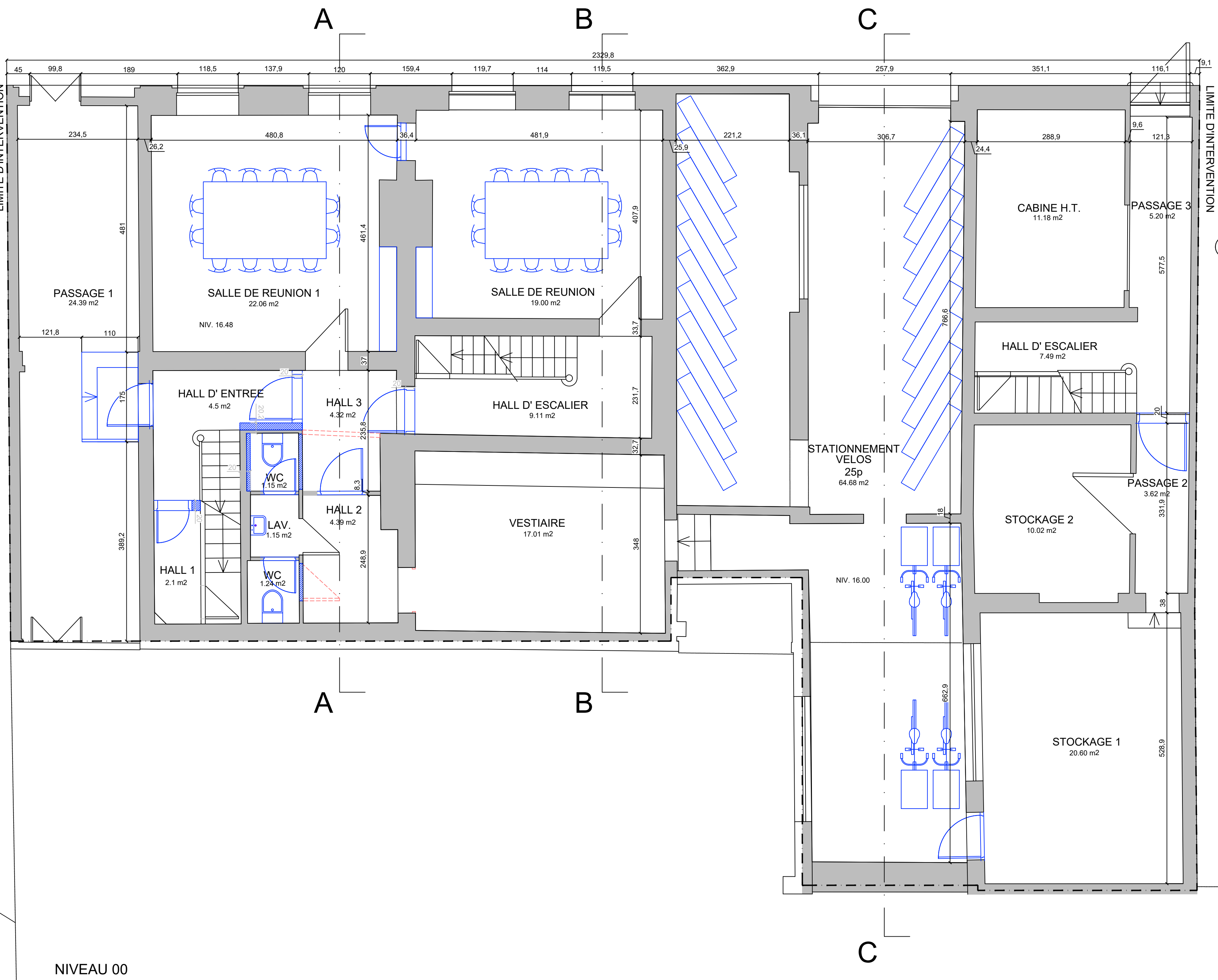
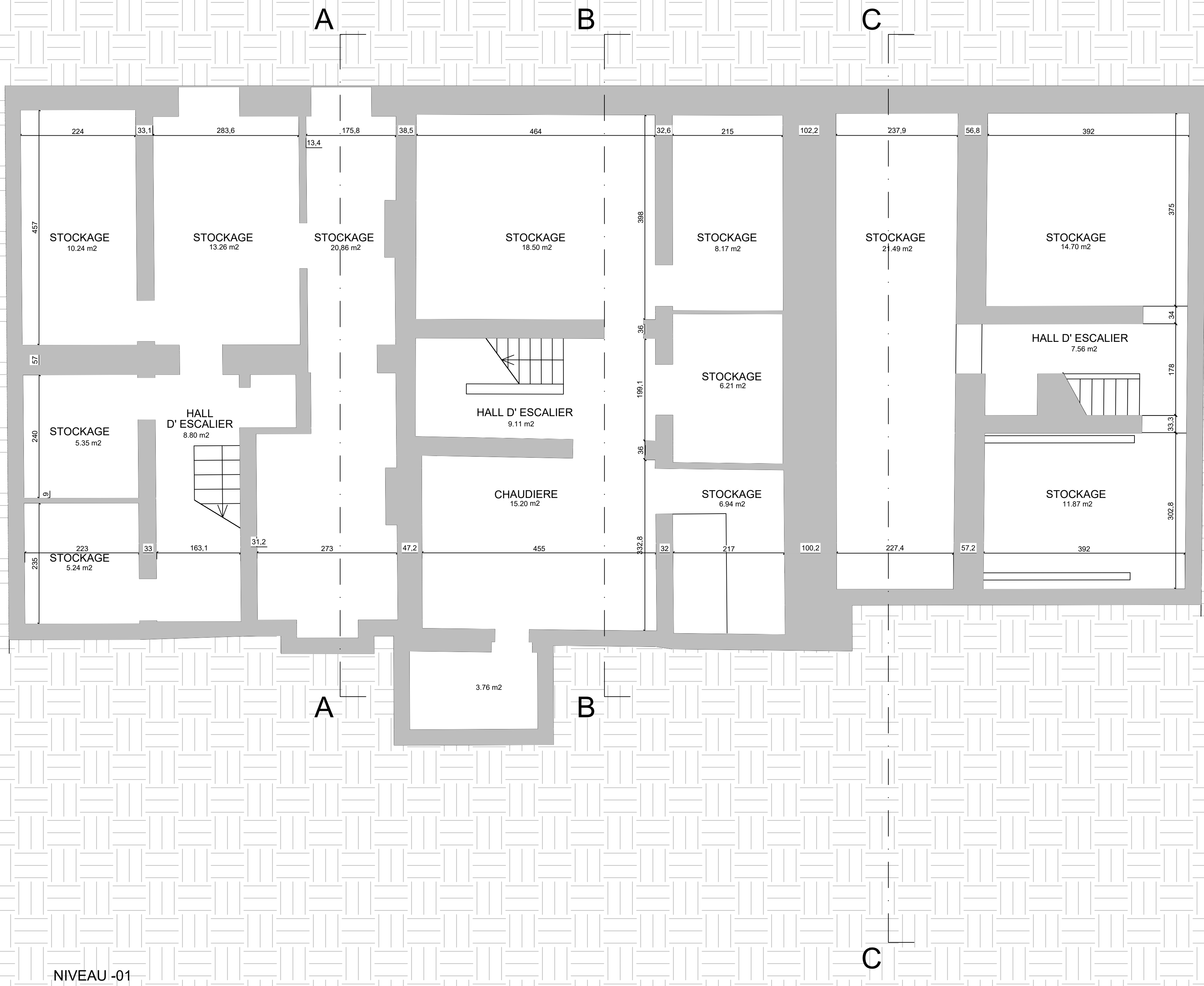

CH D'ANVERS		N° 155
Changement d'affectation de logement à un équipement d'intérêt collectif	Localisation : Chaussée d'Anvers 274-278, 1000 Bruxelles	
	Commune : 1000 Bruxelles	Pays : BE
	Cadastre : 21814 BRUXELLES 14 DIV	
	Maître de l'Ouvrage :	ASBL SOLIDARIMMO Bd Leopold II, 184D - 1080 Molenbeek-St-Jean 04.84.07.28.29 rweriopascal@live.be
Indice	Architecte :	Atelier MAZE BE Timothée Lunel 02.880.18.29 contact@ateliermaze.com
	Ingénieur stabilité :	
A	Ingénieur thermique :	

Permis d'Urbanisme à durée limitée

Documents SP_A0_1

Situation projetée

Format papier : A0

Tous les documents restent la propriété de l'Architecte.
Toute reproduction et/ou utilisation sont interdites sans son accord préalable. Toutes les mesures sont indicatives et doivent être vérifiées par l'entrepreneur.

Date 23 / 07 / 2025

Signature Architecte

Signature Maître d'ouvrage

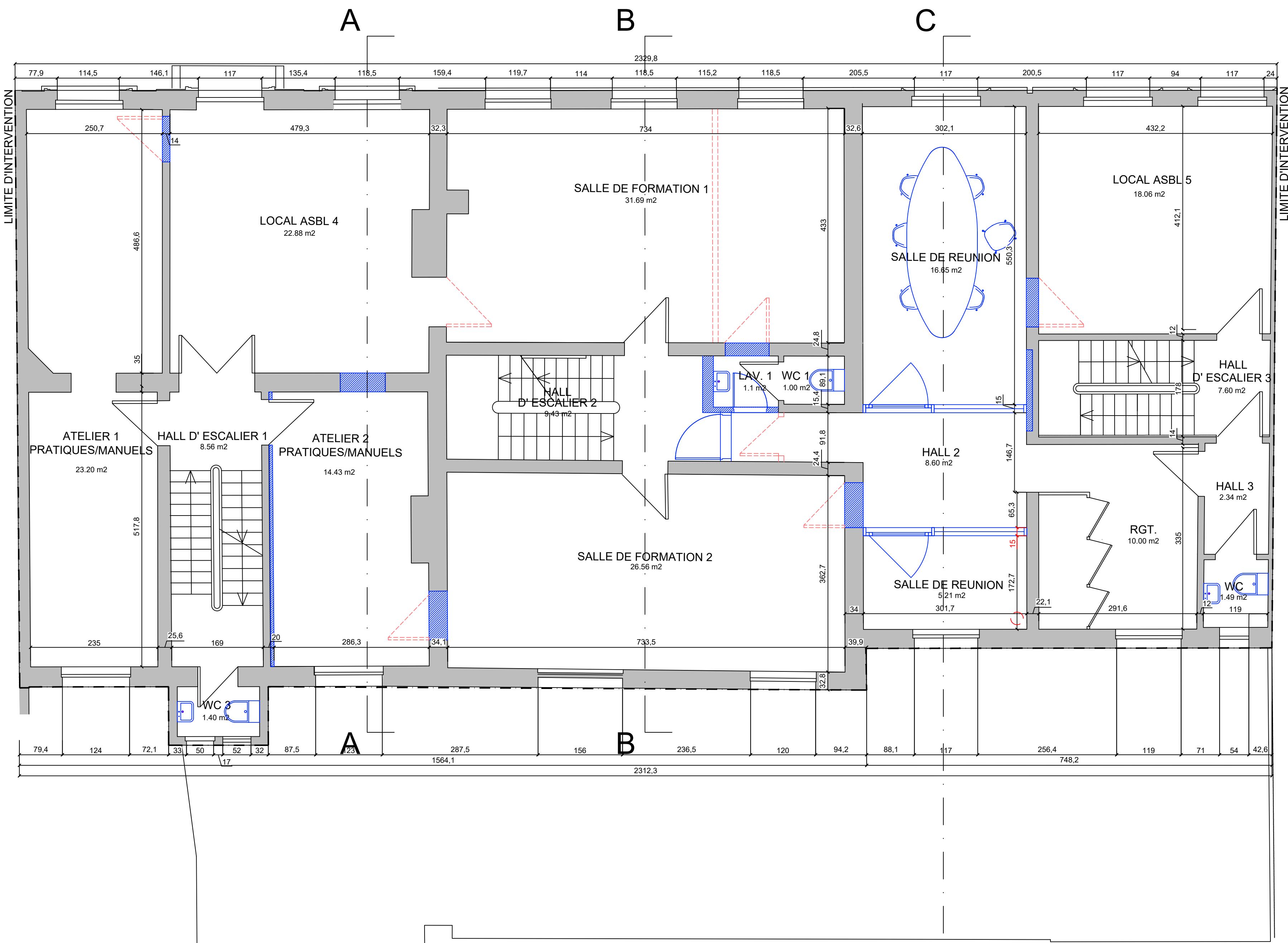

NIVEAU 02

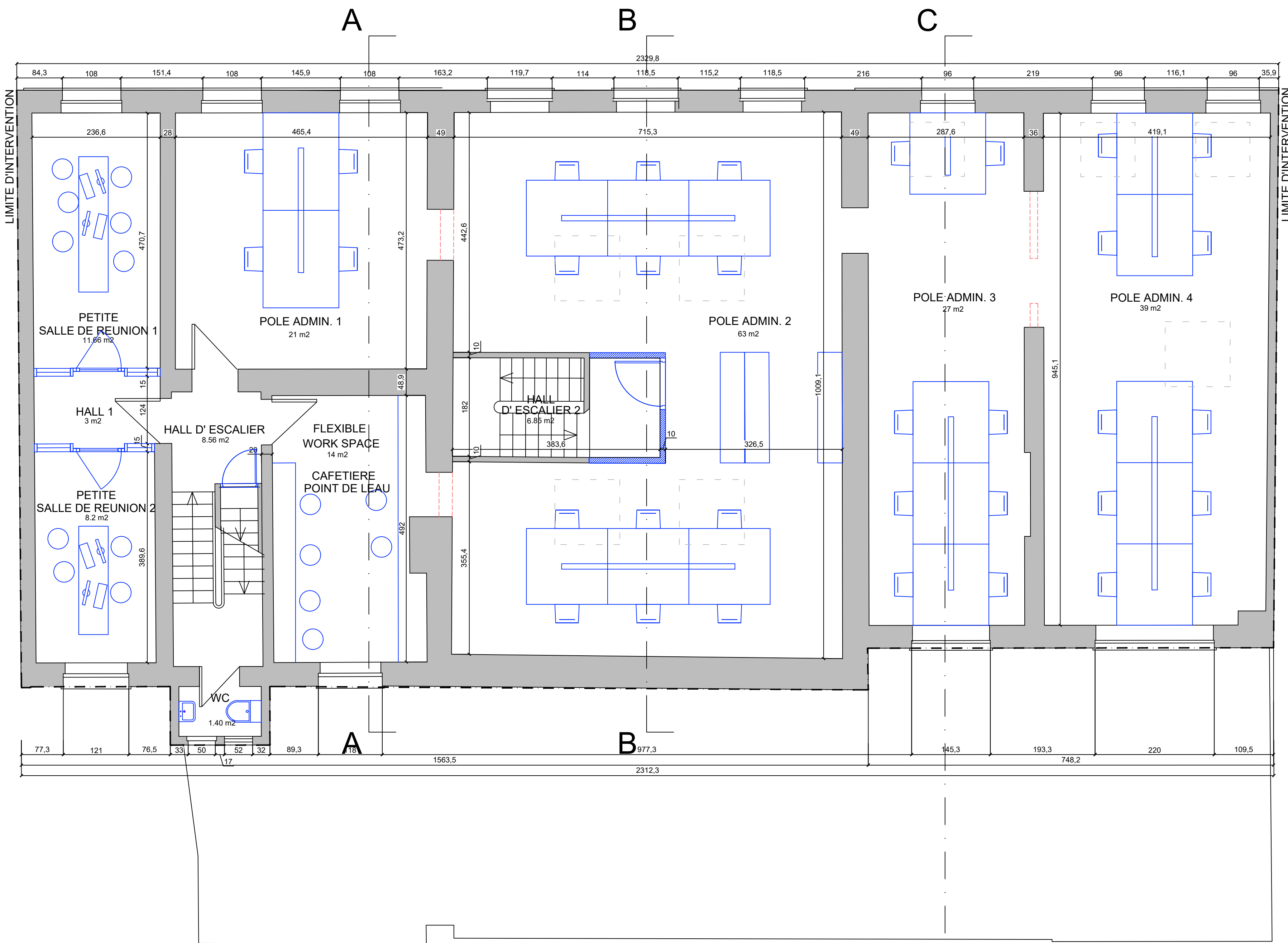

NIVEAU 03

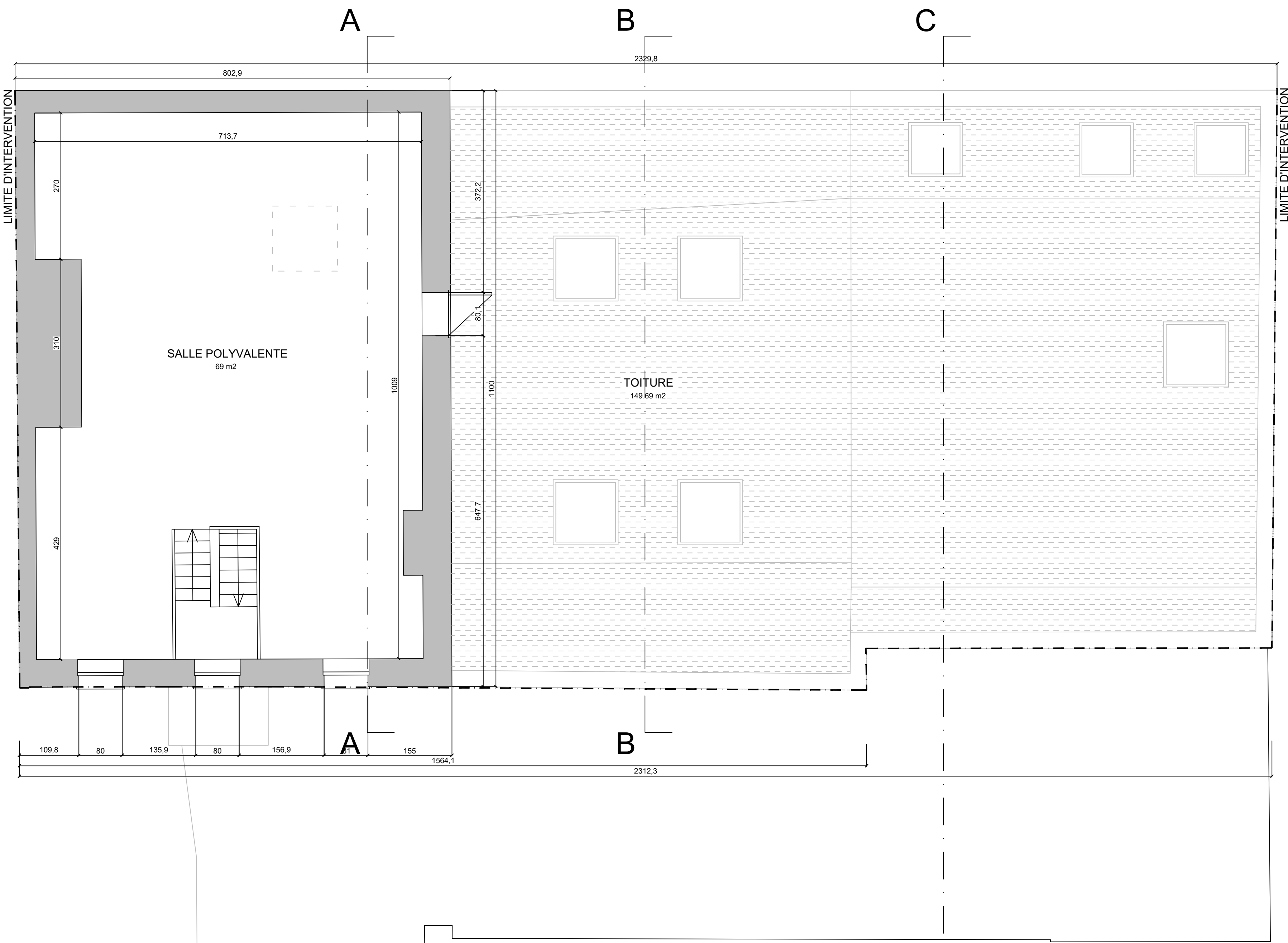

NIVEAU 04

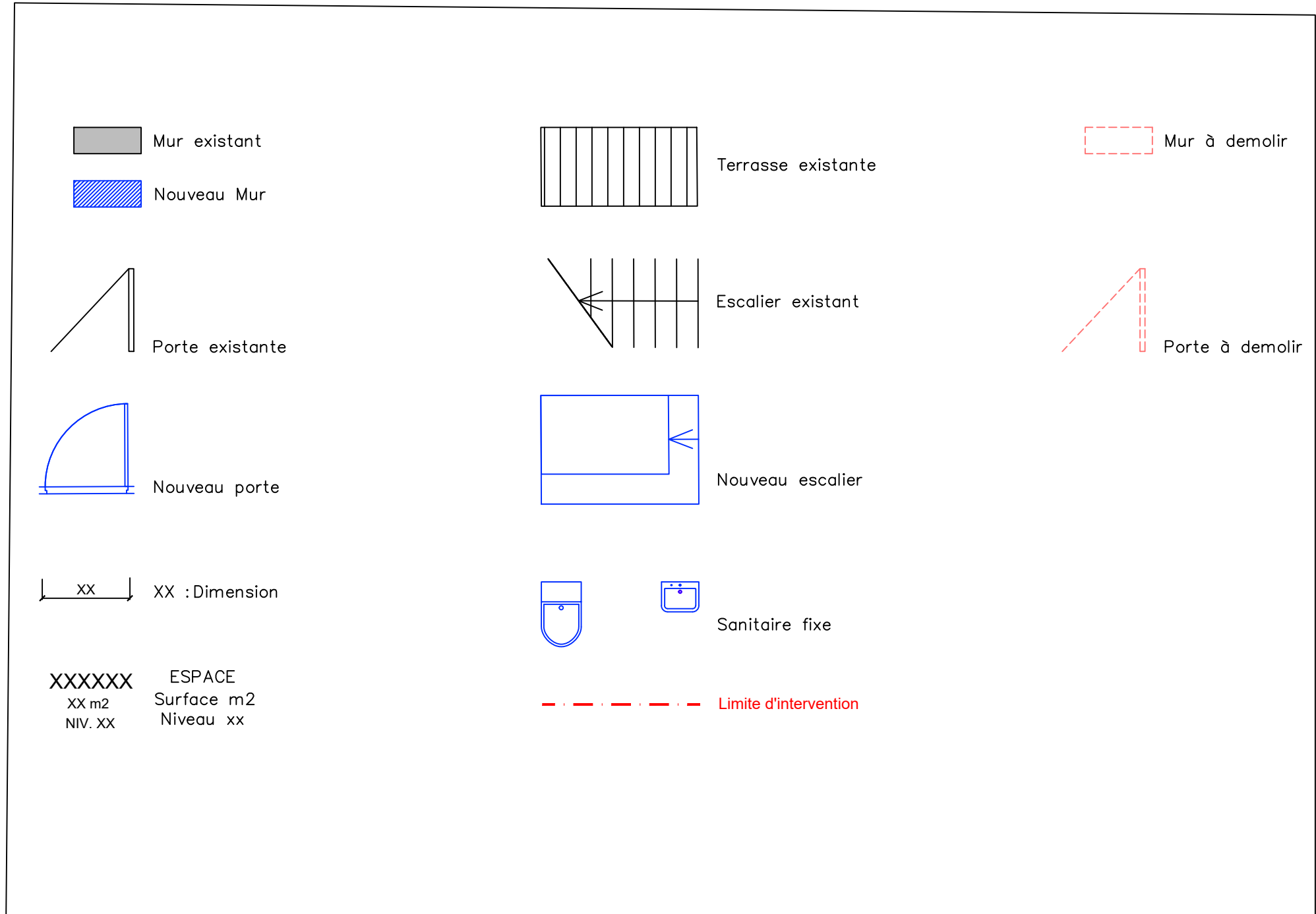

CH D'ANVERS

N° 155

Changement d'affectation de logement à un équipement d'intérêt collectif

Localisation : Chaussée d'Anvers 274-278, 1000 Bruxelles

Commune : 1000 Bruxelles

Pays : BE

Cadastre : 21814 BRUXELLES 14 DIV

Maître de l'Ouvrage : ASBL SOLIDARIMMO
Bd Leopold II, 184D - 1080 Molenbeek-St-Jean
04.84.07.28.29
rweriopascal@live.be

Architecte : Atelier MAZE BE
Timothée Lunel
02.880.18.29
contact@ateliermaze.com

Indice

A

Ingénieur stabilité :

Ingénieur thermique :

Permis d'Urbanisme à durée limitée

Documents SP_A0_2

Situation projetée

Format papier : A0

Tous les documents restent la propriété de l'Architecte.
Toute reproduction et/ou utilisation sont interdites sans son accord préalable. Toutes les mesures sont indicatives et doivent être vérifiées par l'entrepreneur.

Date 23 / 07 / 2025

Signature Architecte

Signature Maître d'ouvrage

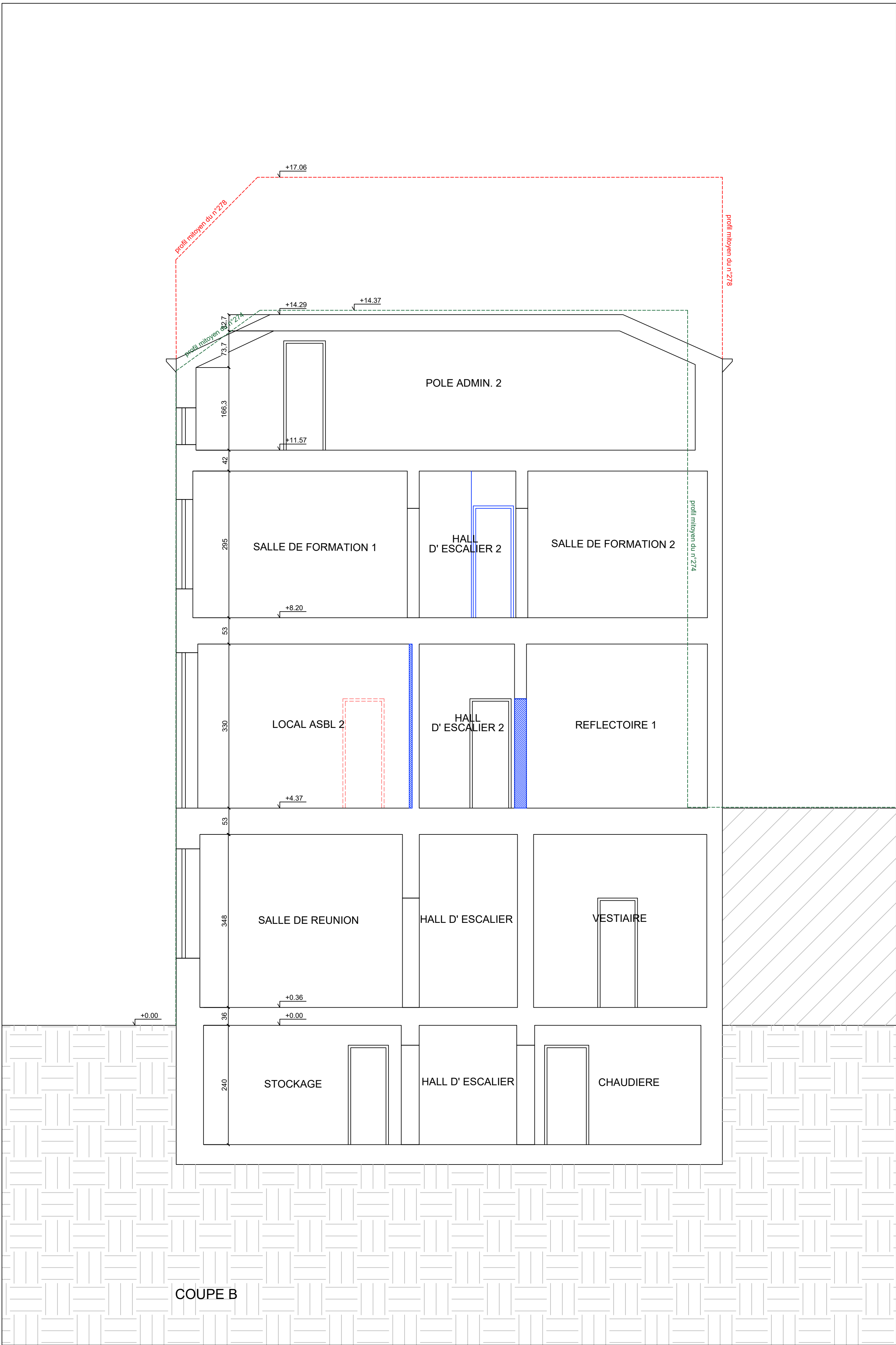

CH D'ANVERS N° 155

Changement d'affectation de logement à un équipement d'intérêt collectif	Localisation : Chaussée d'Anvers 274-278, 1000 Bruxelles	
	Commune : 1000 Bruxelles	Pays : BE
	Cadastre : 21814 BRUXELLES 14 DIV	
	Maître de l'Ouvrage : ASBL SOLIDARIMMO Bd Leopold II, 184D - 1080 Molenbeek-St-Jean 04.84.07.28.29 rwericpascal@live.be	
Indice A	Architecte : Atelier MAZE BE Timothée Lunel 02.880.18.29 contact@ateliermaze.com	
	Ingénieur stabilité :	
	Ingénieur thermique :	

Permis d'Urbanisme à durée limitée

Documents SP_A0_4

Situation projetée

Format papier : A0

Tous les documents restent la propriété de l'Architecte.
Toute reproduction et/ou utilisation sont interdites sans son accord préalable. Toutes les mesures sont indicatives et doivent être vérifiées par l'entrepreneur.

Date 23 / 07 / 2025

Signature Architecte Signature Maître d'ouvrage